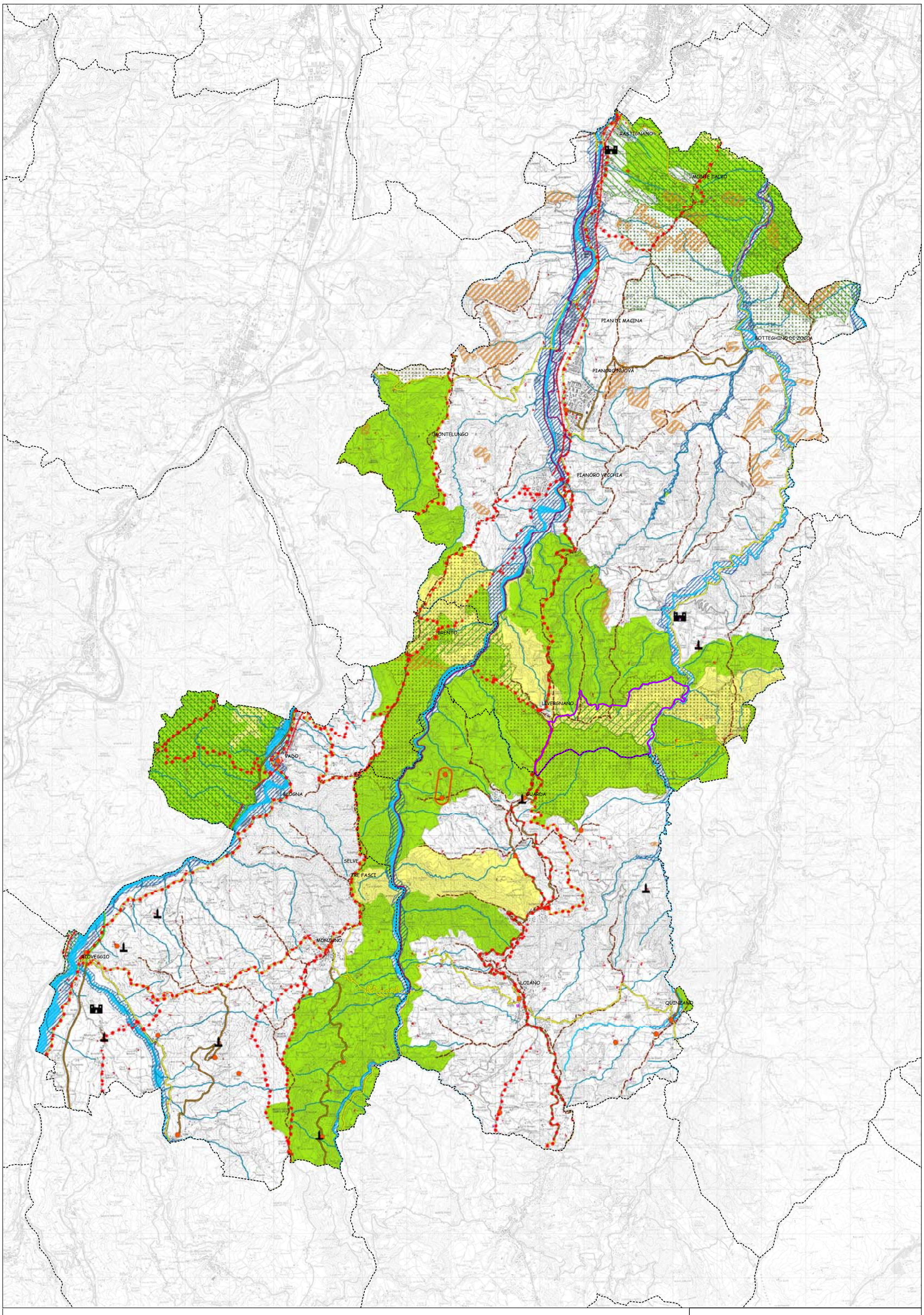

RIFERIMENTI PERCETTIVI

- Crinali significativi (art.7.6 PTCP)
- Calanchi significativi (art.7.6 PTCP)
- Castello
- Torre

ELEMENTI DI FRUIZIONE VISIVA

- Linea ferroviaria

Canali visuali "veloci"

- Autostrada
- Trama viaria principale

- Canali visuali "lenti" (ciclabili, pedonali, turistici)
- Viabilità panoramica

CARATTERI DEL COSTRUITO

- Centri storici (art.8.3 PTCP)
- Centri storici in relazione tra loro (art.8.3 PTCP)

Edifici storici

- Edifici di interesse storico-architettonico
- Edifici vincolati ai sensi del D. Lgs.42/2004

TRACCIATI

- Viabilità storica (art.8.5 PTCP)

CARATTERI DEL PAESAGGIO NATURALE

- Zone di tutela e di pertinenza dei caratteri ambientali dei corsi d'acqua (artt.4.3-4.4 PTCP)
- Zone di tutela naturalistica (art.7.5 PTCP)
- Zone di particolare interesse paesaggistico ambientale (art.7.3 PTCP)
- Siti di importanza comunitaria (art.3.7 PTCP)
- Siti di importanza comunitaria/Zone di protezione speciale (art.3.7 PTCP)

SISTEMA DELLE AREE PROTETTE

- Parchi regionali (art.3.8 PTCP)
- Riserve naturali regionali (art.3.8 PTCP)

- Ambiti tutelati ai sensi del D.Lgs. 42/2004

Comunità Montana Cinque Valli Bolognesi
COMUNI DI LOIANO, MONZUNO, PIANORO

PSC

PIANO STRUTTURALE COMUNALE

QUADRO CONOSCITIVO

COMUNITÀ MONTANA CINQUE VALLI BOLOGNESI
Presidente: Andrea Marchi

COMUNE DI LOIANO
Sindaco: Giovanni Maestrami

COMUNE DI MONZUNO
Sindaco: Andrea Marchi

COMUNE DI PIANORO
Sindaco: Simonetta Saliera

Ufficio di Piano
Comunità Montana Cinque Valli Bolognesi: Arch. Ferdinando Petri - Ing. Sara Colombazzi
Comune di Loiano: Arch. Eva Gamberini - Comune di Monzuno: Ing. Massimo Milani - Comune di Pianoro: Dott. Luca Lenzi

Responsabili di progetto:
Arch. Carla Ferrari
Arch. Rudi Fallaci - Tecnicoop soc.coop.
Ing. Roberto Farina - Oikos Ricerche s.r.l.

Consulenti e collaboratori:
per le analisi sul sistema della pianificazione e sul sistema insediativo attuale:
arch. Carla Ferrari, arch. Luca Biancucci (Tecnicoop soc.coop), dott. urb. Mario Scarpari di Prà Alto, dott. urb. Alida Spuches
per le analisi socio-economiche e gli scenari insediativi: dott. urb. Francesco Manunza - Oikos Ricerche srl
per le analisi delle persistenze storiche e dei tessuti urbani:
arch. Enrico Guaitoli Panini, arch. Irene Esposito, arch. Barbara Varini, dott. arch. Cecilia Carattoni, dott. arch.Giovanni Buffagni
per le analisi sugli aspetti geologici, geomorfologici, sismici ed idraulici:
dott. geol. Aldo Quintili, dott. geol. Marco Massacci, dott. geol. Marina Silvestri,
dott. geol. Valeriano Franchi, dott. geol. Stefania Asti, ing. Adelio Pagotto,
dott. geol. Gianluca Vaccari, dott. Fausto Melotti, ing. Yos Zorzi
per le analisi della mobilità e del traffico: ing. Francesco Mazza, ing. Fabio Cerino (Airis srl)
per le analisi sul rumore e sulla qualità dell'aria: dott.sa Francesca Rametta, ing. Irene Bugamelli, ing. Gildo Tomassetti (Airis srl)
per le analisi sul territorio rurale (agricoltura, paesaggio, ecosistemi):
dott. agr. Salvatore Giordano, arch. Camilla Alessi, (Airis srl), dott. for. Paolo Rigoni, dott. agr. Michele Sacchetti

giugno 2007	**TERRITORIO RURALE:PAESAGGIO**	**QC.8/t2**
scala 1:25.000	**ASPETTI PERCETTIVI, CULTURALI E DI TUTELA DEL PAESAGGIO**	