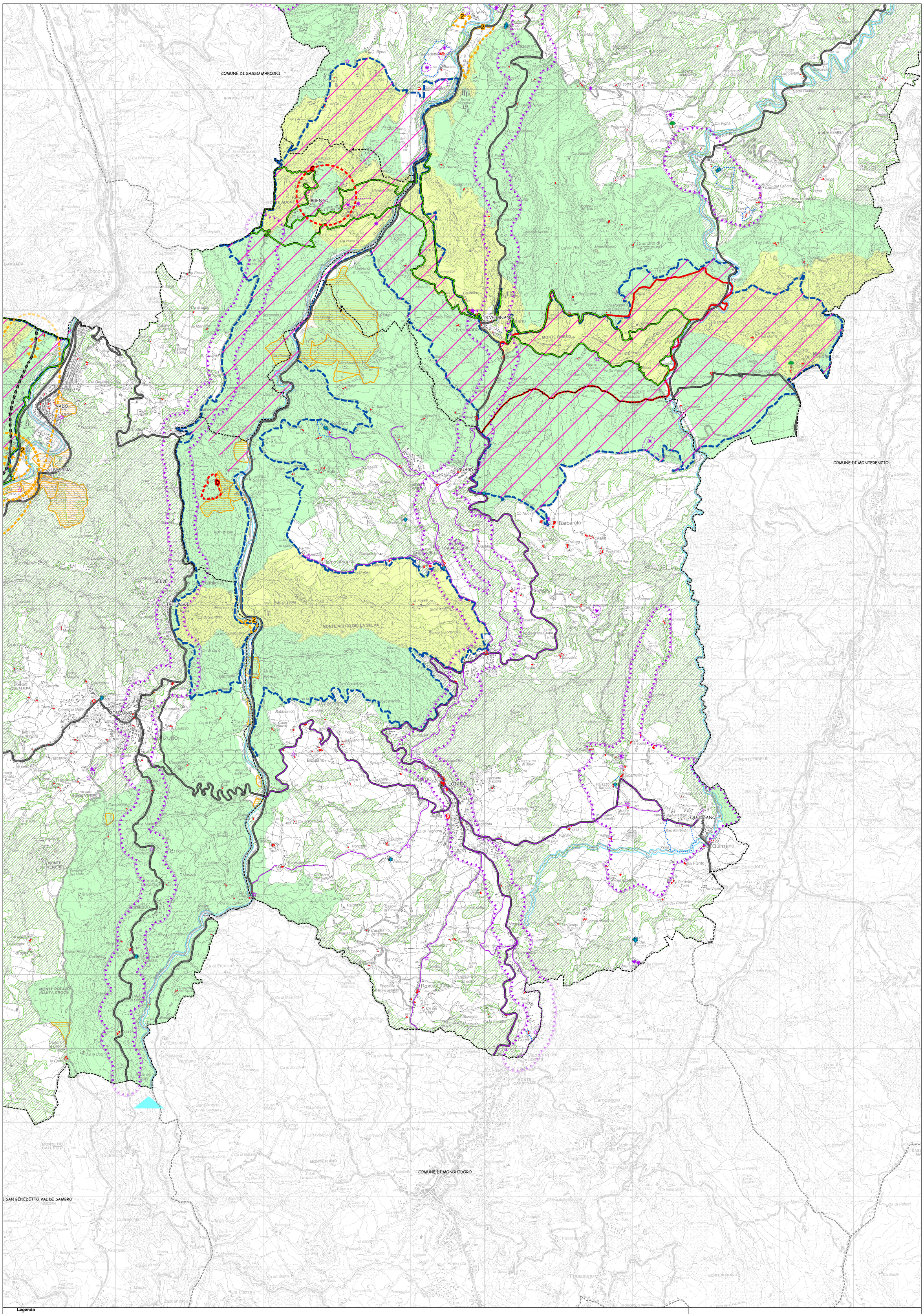

Legenda

da Tav. QC.3/T1 - SISTEMA INSEDIATIVO STORICO - VINCOLI E TUTELE ESISTENTI

- Edifici soggetti a tutela ai sensi del D.Lgs. 42/2004
- Alberi monumentali ex art. 6 L.R. 2/77

da Tav. QC.3/T2 - SISTEMA INSEDIATIVO STORICO - BENI DI INTERESSE STORICO ARCHITETTONICO

- Edifici di interesse storico-architettonico (rilevamento QC)
- Maestà
- Viabilità storica
- Ambiti di particolare interesse storico
- Complessi architettonici non urbani

da Tav. QC.3/T3 - SISTEMA INSEDIATIVO STORICO - CARTA DEL RISCHIO E DELLE POTENZIALITA' ARCHEOLOGICHE

- Aree con materiali o strutture archeologiche
- Siti archeologici di localizzazione certa

da Tav. QC.8/T1: TERRITORIO RURALE - AGRICOLTURA/PAESAGGIO/ECOSISTEMI: VINCOLI E TUTELE ESISTENTI

- Ambito soggetto a tutela paesaggistica ai sensi del D. Lgs. 42/2004
- Sistema Provinciale delle Aree Protette: Parchi regionali (PTCP art. 3.8) e Riserve naturali regionali (PTCP art. 3.8)
- Sistema Rete Natura 2000: Siti di importanza comunitaria (PTCP art. 3.7) e Zone di protezione speciale (PTCP art. 3.7)

ALTRI SISTEMI NATURALI E PAESAGGISTICI:

- Sistema forestale e boschivo (PTCP art. 7.2)
- Zone di particolare interesse paesaggistico-ambientale (PTCP art. 7.3)
- Zone di tutela naturalistica (PTCP art. 7.5)

RETE ECOLOGICA DI LIVELLO PROVINCIALE:

- Nodi ecologici complessi (PTCP art. 3.5)
- Corridoi ecologici (PTCP art.3.5)

da Tav. QC.8/T2: TERRITORIO RURALE - AGRICOLTURA/PAESAGGIO/ECOSISTEMI: EMERGENZE, CRITICITÀ, LIMITI E CONDIZIONI ALLE TRASFORMAZIONI

EMERGENZE ED ELEMENTI DI VALORIZZAZIONE:

- Aste fluviali da sottoporre a progetti di valorizzazione del PTCP (art.4.7) (interventi di conservazione e valorizzazione delle aree demaniali fluviali connessi alla dorsale ecosistemica principale)
- Ambiti di cava esauriti in corso di coltivazione e impianti di lavorazione con futura dismissione per i quali sono previsti interventi di sistemazione con criteri di valorizzazione ecosistemica e paesaggistica

ELEMENTI DI CRITICITA' ESISTENTI:

- Tratti infrastrutturali che generano criticità rispetto al paesaggio e alla continuità ecosistemica
- Tratti infrastrutturali in viadotto che generano criticità ma riducono l'interferenza con la continuità ecosistemica
- 1 Criticità puntuali generate dalla sovrapposizione tra elementi di pressione esistenti e ambiti di particolare sensibilità agricola produttiva/paesaggistica/ecosistemica (elementi tutelati dalla pianificazione, emergenze territoriali individuate dal Q.C. ecc., per le quali è da ricercare una soluzione all'interno del PSC):

1. Interferenza tra elementi di particolare interesse naturalistico-paesaggistico (SIC Monte Sole) e la Variante di Valico Autostrada A1 Lotti 3 e 4
2. Impianti di lavorazione attivi oppure dismessi e non risistemati
3. Cave dismesse esaurite e non risistemate
4. Principali punti di conflitti tra la funzione di "corridoio" ecologico-ambientale e l'assetto insediativo e infrastrutturale

ELEMENTI DI CRITICITA' CHE DERIVANO DALLA PIANIFICAZIONE VIGENTE:

- Corridoio infrastrutturale stradale previsto dalla pianificazione vigente, caratterizzato da elementi di criticità rispetto alla permeabilità ecosistemica trasversale e alla percezione paesaggistica
- Infrastrutture stradali previste dalla pianificazione vigente, caratterizzate da elementi di criticità rispetto alla permeabilità ecosistemica trasversale e alla percezione paesaggistica
- Tratti infrastrutturali previsti in viadotto che generano criticità ma riducono l'interferenza con la continuità ecosistemica
- A Criticità puntuali generate dalla sovrapposizione tra elementi di pressione previsti dalla pianificazione vigente e ambiti di sensibilità agricola produttiva/paesaggistica/ecosistemica (elementi tutelati dalla pianificazione, emergenze territoriali individuate dal Q.C. ecc., per le quali è da ricercare una soluzione all'interno del PSC):

A - Interferenza tra le previsioni infrastrutturali (Variante alle "Ganzole") e aree tutelate (SIC-ZPS Boschi di S. Luca - Destra Reno - Zona di particolare interesse paesaggistico ambientale del PTCP - Sistema forestale e boschivo del PTCP)
B - Interferenza tra le previsioni infrastrutturali (Variante di Valico Autostrada A1 Lotto 5) e aree tutelate (SIC Monte Sole - Tutela fluviale del PTCP)
C - Interferenza tra le previsioni insediative per aree per servizi (attrezzature sportive) e parcheggi del PRG vigente non attuate e aree tutelate (SIC Contrafforte Pliocenico - Zona di particolare interesse paesaggistico ambientale del PTCP - Sistema forestale e boschivo del PTCP)
D - Interferenza tra le cave pianificate inattive e aree tutelate (SIC-ZPS Contrafforte Pliocenico - Zona di particolare interesse paesaggistico ambientale del PTCP - Sistema forestale e boschivo del PTCP)

---- Confini comunali

Comunità Montana Cinque Valli Bolognesi
COMUNI DI LOIANO, MONZUNO, PIANORO

PIANO STRUTTURALE COMUNALE

QUADRO CONOSCITIVO

COMUNITÀ MONTANA CINQUE VALLI BOLOGNESI
Presidente: Andrea Marchi

COMUNE DI LOIANO
Sindaco: Giovanni Maestrami

COMUNE DI MONZUNO
Sindaco: Andrea Marchi

COMUNE DI PIANORO
Sindaco: Simonetta Saliera

Ufficio di Piano
Comunità Montana Cinque Valli Bolognesi: Arch. Ferdinando Petri - Ing. Mario Di Lodovico
Comune di Loiano: Arch. Eva Gamberini - Comune di Monzuno: Ing. Massimo Milani - Comune di Pianoro: Dott. Luca Lenzi

Responsabili di progetto:
Arch. Carla Ferrari
Arch. Rudi Fallaci - Tecnicoop soc.coop.
Ing. Roberto Farina - Oikos Ricerche s.r.l.

Consulenti e collaboratori:
per le analisi sul sistema della pianificazione e sul sistema insediativo attuale:
arch. Carla Ferrari, arch. Luca Biancucci (Tecnicoop soc.coop), dott. urb. Mario Scarpari di Prà Alto, dott. urb. Alida Spuches
per le analisi socio-economiche e gli scenari insediativi: *dott. urb. Francesco Manunza - Oikos Ricerche srl*
per le analisi delle persistenze storiche e dei tessuti urbani:
arch. Enrico Guaitoli Panini, arch. Irene Esposito, arch. Barbara Varini, dott. arch. Cecilia Carattoni, dott. arch.Giovanni Buffagni
per le analisi archeologiche: *dott. Paolo Campagnoli, dott. geol. Carlo Del Grande (Ambiente Terra)*
per le analisi sugli aspetti geologici, geomorfologici, sismici ed idraulici:
dott. geol. Aldo Quintili, dott. geol. Marco Massacci, dott. geol. Marina Silvestri,
dott. geol. Valeriano Franchi, dott. geol. Stefania Asti, ing. Adelio Pagotto,
dott. geol. Gianluca Vaccari, dott. Fausto Melotti, ing. Yos Zorzi
per le analisi della mobilità e del traffico: *ing. Francesco Mazza, ing. Fabio Cerino (Airis srl)*
per le analisi sul rumore e sulla qualità dell'aria: *dott.sa Francesca Rametta, ing. Irene Bugamelli, ing. Gildo Tomassetti (Airis srl)*
per le analisi sui temi energetici: *ing. Gionatan Ruscelli, ing. Gildo Tomassetti (Airis srl)*
per le analisi sul territorio rurale (agricoltura, paesaggio, ecosistemi):
dott. agr. Salvatore Giordano, arch. Camilla Alessi, (Airis srl), dott. for. Paolo Rigoni, dott. agr. Michele Sacchetti

giugno 2008	**SINTESI DEL QUADRO CONOSCITIVO /3.L**	**QC.sintesi 3**
scala 1:15.000		**LOIANO**