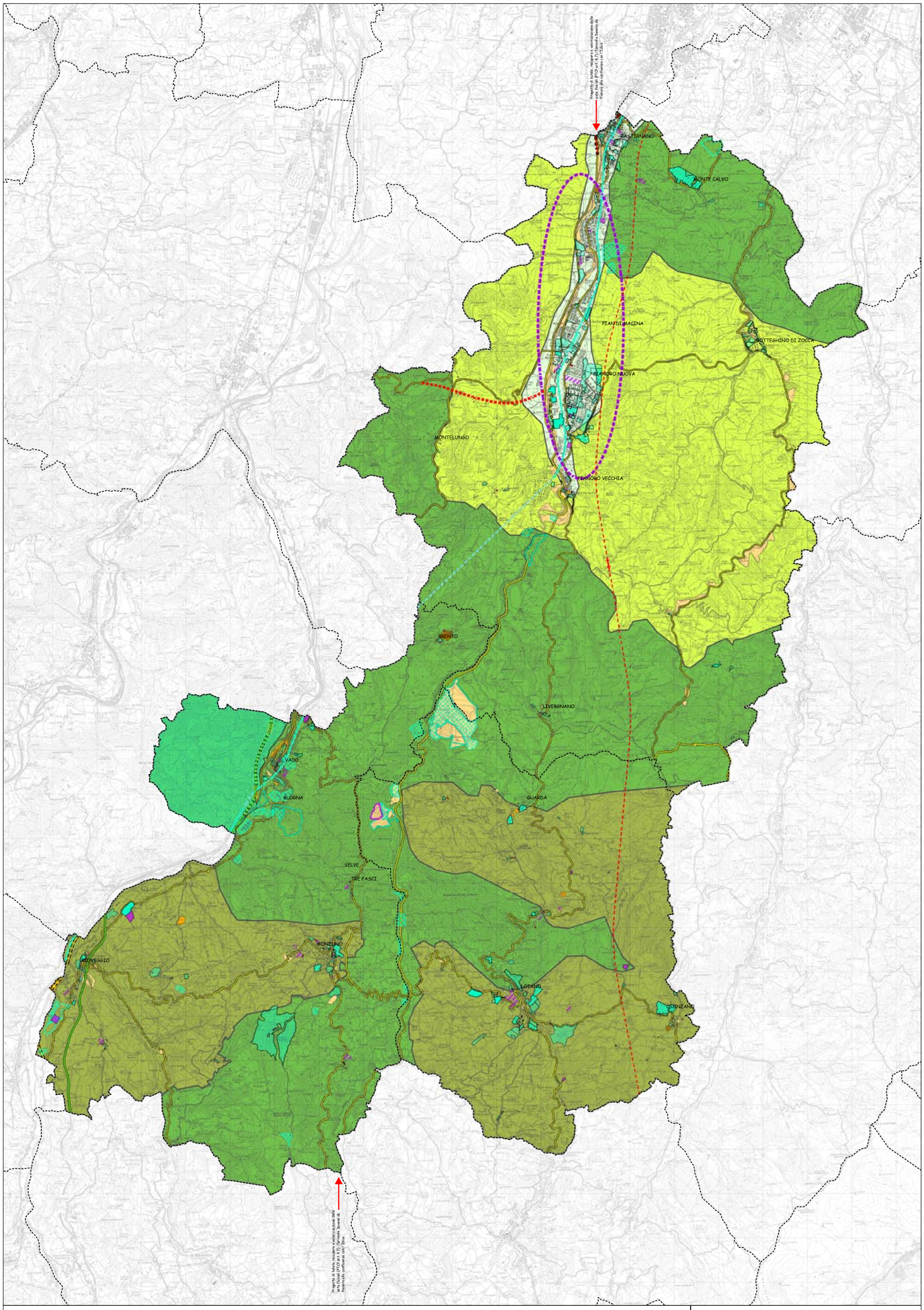

SENSIBILITA' PAESAGGISTICA

- alta
- media
- medio-bassa
- bassa

ELEMENTI DI PRESSIONE ESISTENTI

- Linea ferroviaria esistente
- Linea ferroviaria esistente - Tratti in galleria
- Viabilità in costruzione
- Viabilità principale esistente
- Autostrada
- Autostrada - Tratti in galleria
- Autostrada - Tratti in viadotto
- Aree produttive previste nei PRG vigenti già attuate
- Aree residenziali previste nei PRG vigenti già attuate
- Aree altri servizi previste nei PRG vigenti già attuate
- Impianti di lavorazione/cave attive
- Impianti di lavorazione dismessi o cave esaurite, di cui non è prevista la risistemazione

ELEMENTI DI VALORIZZAZIONE ESISTENTI

- Aree per verde pubblico previste nei PRG vigenti già attuate
- Cave esaurite e risistemate o in corso di risistemazione

NUOVI ELEMENTI DI PRESSIONE

- Cava pianificata (PAE) inattiva

Previsioni insediative dei PRG (non attuate)

- Aree produttive previste nei PRG vigenti non attuate
- Aree residenziali previste nei PRG vigenti non attuate
- Aree per servizi pubblici ed interesse pubblico previste nei PRG vigenti non attuate
- Aree per attrezzature sportive previste nei PRG vigenti non attuate
- Aree per parcheggi pubblici

Previsioni insediative nelle Aree produttive sovracomunali

- Ambiti produttivi di rilievo sovracomunale consolidati per funzioni miste manifatturiere e terziarie o la cui evoluzione è indirizzabile verso funzioni miste o terziarie (PTCP)

Previsioni infrastrutturali

- Viabilità in previsione - Ipotesi di tracciato
- Viabilità in previsione
- Linea ferroviaria alta velocità in costruzione
- Linea ferroviaria alta velocità in costruzione - Tratti in galleria

NUOVI ELEMENTI DI VALORIZZAZIONE

- Progetto di tutela, recupero e valorizzazione delle aste fluviali Torrente Savena da Pianoro alla confluenza con l'Idice
- Aree per verde pubblico previste nei PRG-PAE vigenti non attuate

Comunità Montana Cinque Valli Bolognesi
COMUNI DI LOIANO, MONZUNO, PIANORO

PSC

PIANO STRUTTURALE COMUNALE

QUADRO CONOSCITIVO

COMUNITÀ MONTANA CINQUE VALLI BOLOGNESI
Presidente: Andrea Marchi

COMUNE DI LOIANO	COMUNE DI MONZUNO	COMUNE DI PIANORO
Sindaco: Giovanni Maestrami	Sindaco: Andrea Marchi	Sindaco: Simonetta Saliera

Ufficio di Piano
Comunità Montana Cinque Valli Bolognesi: Arch. Ferdinando Petri - Ing. Sara Colombazzi
Comune di Loiano: Arch. Eva Gamberini - Comune di Monzuno: Ing. Massimo Milani - Comune di Pianoro: Dott. Luca Lenzi

Responsabili di progetto:
Arch. Carla Ferrari
Arch. Rudi Fallaci - Tecnicoop soc.coop.
Ing. Roberto Farina - Oikos Ricerche s.r.l.

Consulenti e collaboratori:
per le analisi sul sistema della pianificazione e sul sistema insediativo attuale:
arch. Carla Ferrari, arch. Luca Biancucci (Tecnicoop soc.coop), dott. urb. Mario Scarpari di Prà Alto, dott. urb. Alida Spuches
per le analisi socio-economiche e gli scenari insediativi: dott. urb. Francesco Manunza - Oikos Ricerche srl
per le analisi delle persistenze storiche e dei tessuti urbani:
arch. Enrico Gualtoli Panini, arch. Irene Esposito, arch. Barbara Varini, dott. arch. Cecilia Carattoni, dott. arch.Giovanni Buffagni
per le analisi sugli aspetti geologici, geomorfologici, sismici ed idraulici:
dott. geol. Aldo Quintili, dott. geol. Marco Massacci, dott. geol. Marina Silvestri,
dott. geol. Valeriano Franchi, dott. geol. Stefania Asti, ing. Adello Pagotto,
dott. geol. Gianluca Vaccari, dott. Fausto Melotti, ing. Yos Zorzi
per le analisi della mobilità e del traffico: ing. Francesco Mazza, ing. Fabio Cerino (Airis srl)
per le analisi sul rumore e sulla qualità dell'aria: dott.sa Francesca Rametta, ing. Irene Bugamelli, ing. Gildo Tomassetti (Airis srl)
per le analisi sul territorio rurale (agricoltura, paesaggio, ecosistemi):
dott. agr. Salvatore Giordano, arch. Camilla Alessi, (Airis srl), dott. for. Paolo Rigoni, dott. agr. Michele Sacchetti

giugno 2007	TERRITORIO RURALE:PAESAGGIO	QC.8/t4
scala 1:25.000	SENSIBILITA' PAESAGGISTICA ED ELEMENTI DI CRITICITA'	